



T.C.  
ELAZIĞ BELEDİYE BAŞKANLIĞI  
ENCÜMEN KARARI



Karar Tarihi	Karar No	Özü
11/10/2022	2022/1273	ONANMA

Elazığ Belediye Encümeni, Belediye Başkan Yardımcısı Nazif BİLGİNOĞLU' nun Başkanlığında aşağıda isimleri yazılı üyelerin iştirakiyle toplandı.

Aksaray Mahallesi, ada: 5066, parsel: 5, 6, 7, 8 ve ihdas edilen taşınmazlarında üzerinde bulunduğu imar adalarında, imar (inşaat) parseli oluşturmak amacıyla, ekli krokide düzenleme sahası içerisindeki alanda, masrafları kendileri tarafından karşılanmak kaydıyla Encümenimizin 02/08/2022 tarih ve 2022/848 sayılı kararına istinaden 3194 sayılı İmar Kanununun 18. maddesine göre şuyulandırma işlemi yapılmış olup, tanzim edilen (şuyulandırma) uygulama dosyasının onanması hususunda gerekli Encümen Kararının alınmasına ilişkin Etüd Proje Müdürlüğünün Başkanlık onaylı 16.09.2022 tarih ve 700 sayılı teklif yazısı ve ekleri görüşüldü.

Aksaray Mahallesi, ada: 5066, parsel: 5, 6, 7, 8 ve ihdas edilen taşınmazlarında üzerinde bulunduğu imar adalarında, imar (inşaat) parseli oluşturmak amacıyla, ekli krokide düzenleme sahası içerisindeki alanda, masrafları kendileri tarafından karşılanmak kaydıyla Encümenimizin 02/08/2022 tarih ve 2022/848 sayılı kararına istinaden 3194 sayılı İmar Kanununun 18. maddesine göre şuyulandırma işlemi yapılmış olup, tanzim edilen (şuyulandırma) uygulama dosyasının onanmasında ekli Etüd Proje Müdürlüğü teknik elemanının teknik raporunda da belirtildiği üzere her hangi bir sakınca olmadığı anlaşıldığından, 3194 sayılı İmar Kanununun 19. maddesine göre tanzim edilen şuyulandırma dosyasının onanmasına ve alınan iş bu karar hakkında gerekli işlemlerin yapılması için kararın iki örneğinin ekleriyle birlikte Etüd Proje Müdürlüğüne tevdiine oybirliğiyle karar verildi.

EN. Ç.

  
Nazif BİLGİNOĞLU  
Encümen Başkanı

Belediye Başkan Yardımcısı

ASLININ AYNIDIR

  
Abdurrahim DEMİR  
Encümen Şefi

  
Gülersem ÇOPUR  
Üye

Erkan AKPINAR  
Üye  
(İzinli)

  
Suat YAŞA  
Üye

  
Namık ÖCALAN  
Üye  
Mali Hizmetler Müdürü

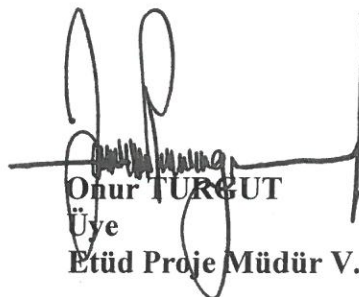
  
Onur TÜRKÜT  
Üye  
Etüd Proje Müdür V.

  
Salim TURAN  
Üye  
İmar ve Şehircilik Müdürü

## DEĞİŞİKLİK HARİTALARI YAPIM VE KONTROL BİLGİLERİ

İŞLEMİN CİNSİ	18 UYGULAMASI			
İŞLEME KONUSU OLAN PARSELİN	İLİ	: ELAZIĞ		
	İLÇESİ	: MERKEZ - AKSARAY		
	PAFTA NO	: K42-D-10-C-4-C		
	ADA NO	: 5066		
	PARSEL NO	: 5-6-7-8		
YÜKLENİCİ (SORUMLU) MÜHENDİS	ADI-SOYADI	: Furkan EMÜL		
	DİPLOMA NO	: MÜH-2016/10864		
	ODA SİCİL NO	: 16703		
	TİCARET SİCİL NO	:		
	VERGİ NO	: Harput VD. 3340649128		
İŞ ADRESİ -TELEFON	: Abdullahpaşa Mah. 287. Sokak No:5 A Blok Daire: 1 MERKEZ/ELAZIĞ			
TMMOB HARİTA VE KADASTRO MÜHENDİSLERİ ODASI	BÜRO TESCİL TARİHİ	: 16/05/2022		
	BÜRO TESCİL NO	: 12281		
	* Yıllık olarak alınan büro tescil belgesinin tarih ve nosu yazılacaktır.			
KONTROL VE ONAY	ENCÜMEN KARARI / BAKANLIK / İDARE ONAYI / KAMULAŞTIRMA		KONTROLÜ YAPILMIŞTIR.	ONAY
	Karar No/Onay Sayısı	Tarih	Kadastro Kont.Müh.	Kadastro Müdürü
	.....	...../...../ 2022	.....	.....
	Kont. Eden	Tasdik Eden	...../...../ 2022	...../...../ 2022
	..... ...../...../2022	..... ...../...../2022	...../...../2022 tarih ve ..... Yevmiye Numarası ile tescil edilmiştir.	



Tapu ve Kadastro  
Genel Müdürlüğü

# AKSARAY MAHALLESİ DÜZENLEME/TOPLULAŞTIRMA PROJE UYGULAMA SINIR KROKİSİ

EK-28

KUZEY



ÖLÇEK :1/1.000

İLİ : ELAZIĞ  
İLÇESİ : MERKEZ  
MAHALLESİ : AKSARAY  
PAFTA : K42-D-10-C-4-C  
ADA/PARSEL : 5066 / 5-6-7-8

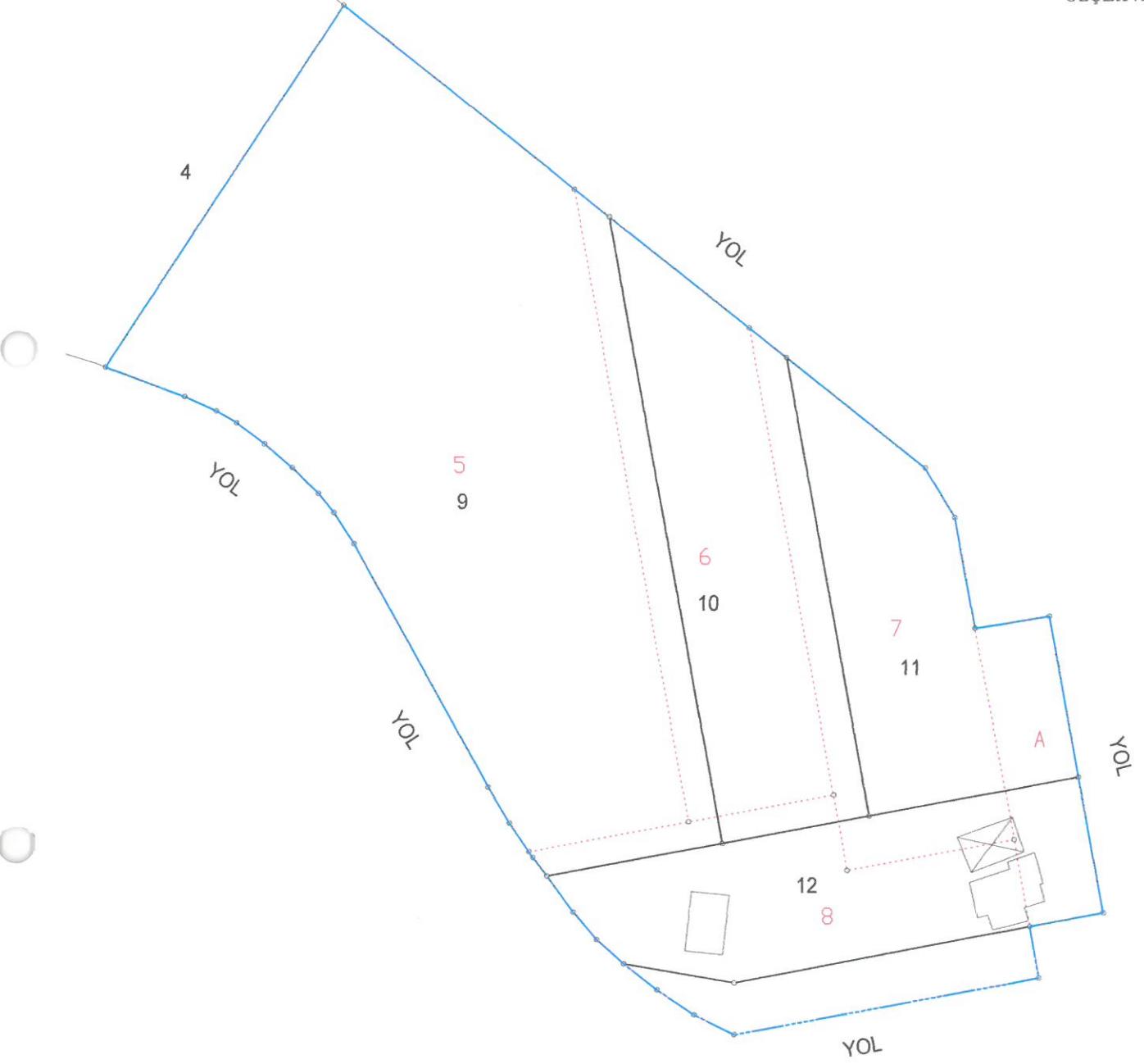

— Düzenleme / Proje Uygulama Sınırı

..... Uygulamaya Tabi Parsel Sınırları

— Ada / Blok Sınırları

ADI SOYADI

TARİH

İMZA

DÜZENLEYEN

UYGUNDUR  
ELAZIĞ BELEDİYESİ

KONTROL EDEN

ONAYLAYAN

**YEKSEN**  
PLANLAMA HARİTA MÜHENDİSLİK  
Burhan EMÜL  
Abdullahpaşa Mah. 287. Sk. No:5  
A Blok D:1 Merkez/ELAZIĞ  
Harita V.D. 334 064 9128 Tlf: 0531 380 36 66



Tapu ve Kadastro  
Genel Müdürlüğü

## AKSARAY MAHALLESİ DÜZENLEME SINIRI VE KADASTRO SINIR KROKİSİ

EK-28

KUZEY



ÖLÇEK : 1/1.000

İLİ : ELAZIĞ  
İLÇESİ : MERKEZ  
MAHALLESİ : AKSARAY  
PAFTA : K42-D-10-C-4-C  
ADA/PARSEL : 5066 / 5-6-7-8

4

YOL

YOL

5

6

7

YOL

A

YOL

8

YOL

— — — — — Düzenleme / Proje Uygulama Sınırı

..... Uygulamaya Tabi Parsel Sınırları

DÜZENLEYEN

UYGUNDUR  
ELAZIĞ BELEDİYESİ

KONTROL EDEN

ONAYLAYAN

ADI SOYADI

**W E K S E N**  
PLANLAMA HARİTA MÜHENDİSLİK  
Furkan EMÜL

TARİH

Abdullahpaşa Mah. 287. Sk. No:5  
A Blok Dış Merkez/ELAZIĞ  
Harput Y.D. 334 064 9128 Tlf: 0531 380 36 66

İMZA



Tapu ve Kadastro  
Genel Müdürlüğü

## AKSARAY MAHALLESİ DÜZENLEME SINIRI VE İMAR SINIRI KROKİSİ

İLİ : ELAZIĞ  
İLÇESİ : MERKEZ  
MAHALLESİ : AKSARAY  
PAFTA : K42-D-10-C-4-C  
ADA/PARSEL : 5066 / 5-6-7-8

KUZEY



ÖLÇEK : 1/1.000

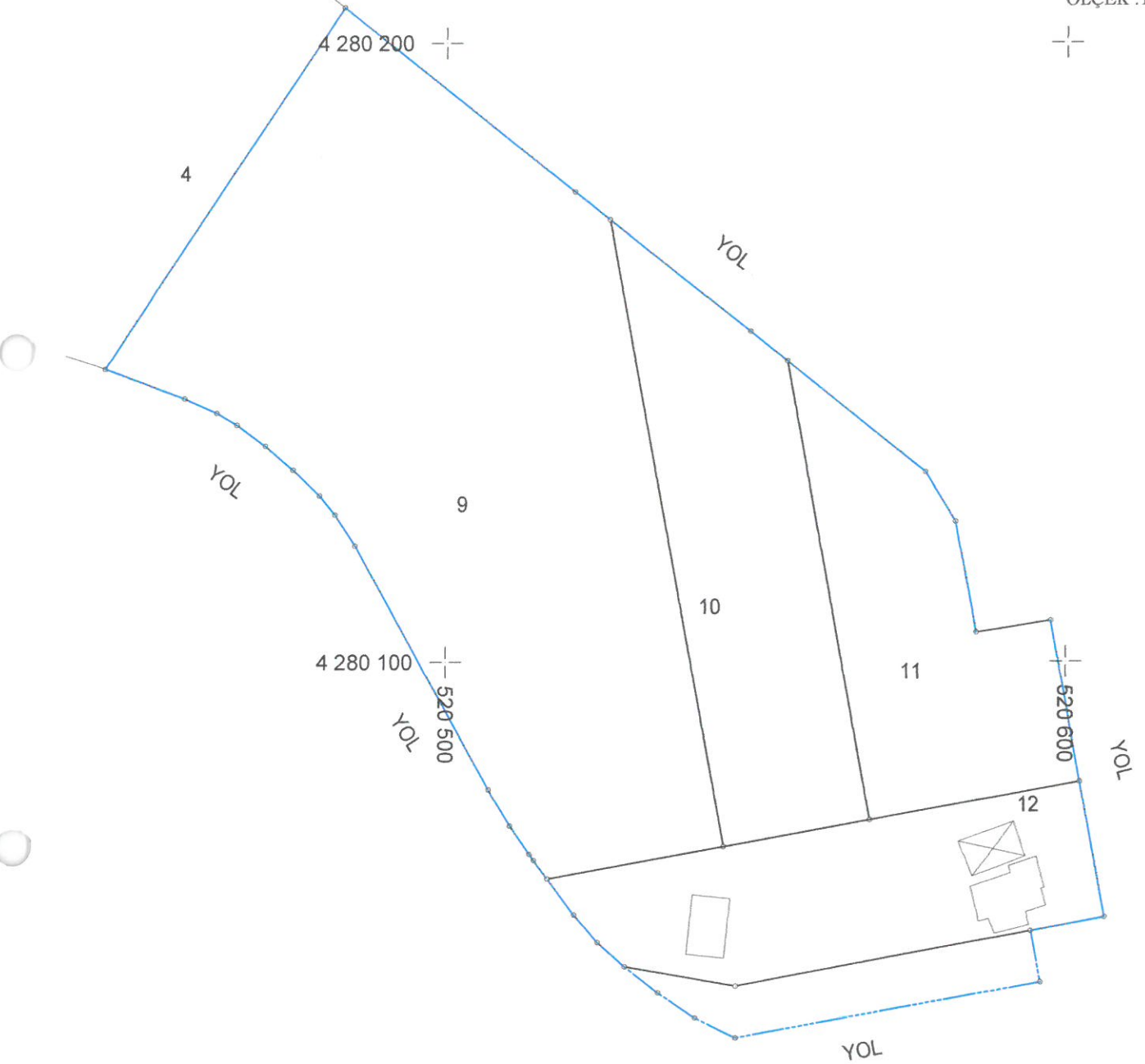

----- Düzenleme / Proje Uygulama Sınırı

\_\_\_\_\_ Ada / Blok Sınırları

	DÜZENLEYEN	UYGUNDUR ELAZIĞ BELEDİYESİ	
		KONTROL EDEN	ONAYLAYAN
ADI SOYADI	<b>WEKSEN</b> PLANLAMA HARİTA MÜHENDİSLİK Furkan EMÜL Abdullahpaşa Mah. 207. Sk. No:5 A Blok D:1 Merkez/ELAZIĞ Harput Y.D. 314 004 0120 Tlf: 0531 380 36 66		
TARİH			
İMZA			



### **DOP HESABI**

Toplam Tahsis	= 12487.57
Toplam İmar Ada Alanı	= 12487.57
Toplam Ortak Katılım Alanı	= 0.00
Toplam Düzenlemeye Giren (Dopal)	= 12487.57
Toplam Düzenlemeye Giren (Dopalma)	= 0.00
Toplam Kamulaştırma Alan	= 0.00
Toplam Bağışlanan Alan	= 0.00
Toplam Kadastro Parsel Alanı	= 12487.57
Toplam Pay	= 12487.57

Ortak Katılım Oranı	= 0.0000000
Düzenleme Ortaklık Payı Oranı (DOPO)	= <b>0.0000000</b>
DOPO(OKO ile Birlikte)	= <b>0.0000000</b>
Maksimum DOP Oranı	= <b>0.45</b>

### **Düzenleme Ortaklık Payı Hesabı**

Kamuya Ayrılan Alan	= 12487.57 - 12487.57 = 0.00
Düzenleme Ortaklık Payı	= 0.00 / 12487.57 = 0.0000000

Toplam Alan		12487.57	KADASTRO KAYITLARI ÖZETİ				İli	ELAZIĞ
Toplam Pay		12487.57					İlçesi	MERKEZ
Top. Kamulaştırma		0.00					Köy/Mah	AKSARAY
Top. Düz. Girmeyen		0.00						
Top. Düz. Giren		12487.57						
Sno	Pafta	Ada Parsel	Alan	Hisse	Malik	Babası	Cinsi	Pay
7	K42-D-10-C-4-C	A	90.65	TAM	ELAZIĞ BELEDİYESİ		ARSA	90.65
8	K42-D-10-C-4-C	5066/5	6246.98	TAM	ZÜLFİKAR DİLEK	MÜSLİM	ARSA	6246.98
9	K42-D-10-C-4-C	5066/6	2149.94	TAM	MEMET ATAŞ	HACI	DEĞİRMEN VE ARSASI	2149.94
1	K42-D-10-C-4-C	5066/7	2000.00	371/2300	MALİYE HAZİNESİ		ARSA	296.80
2	K42-D-10-C-4-C	5066/7	2000.00	2129/10000	MEMET ATAŞ	HACI	ARSA	425.80
3	K42-D-10-C-4-C	5066/7	2000.00	6387/10000	AHMET ŞAHİN ORAL VE MÜŞT.	HÜSEYİN ALİ	ARSA	1277.40
4	K42-D-10-C-4-C	5066/8	2000.00	73991/200000	ERCAN SİLER	ALİ KAYA	ARSA	739.91
5	K42-D-10-C-4-C	5066/8	2000.00	129057/400000	MALİYE HAZİNESİ		ARSA	645.29
6	K42-D-10-C-4-C	5066/8	2000.00	122961/400000	ZÜLFİKAR DİLEK	MÜSLİM	ARSA	614.81

**EKŞEN**  
PLANLAMA HARİTA MÜHENDİSLİK  
Furkan EMÜL  
Abdullahpaşa Mah. 287 Sk. No:5  
A Blok D:1 Merkez/ELAZIĞ  
Harput Y.D. 464 9128 Tlf: 0531 380 36 66



Toplam Alan		12487.57		MAL SAHİPLERİ ARAŞTIRMA VE ÖZET FORMU								Toplam Ada Alanı		12487.57	
Toplam Pay		12487.57										O.Katılm Oranı		0.0000000	
Top. Kamulaştırma		0.00		KADASTRO KAYITLARINA SIRALI								D.O.Payı Oranı		0.0000000	
Top. Düz. Girmeyen		0.00													
Top Düz. Giren		12487.57													
SNO	Pafta	Ada/Parsel	Alan / Pay	Hisse	Malik / Baba Adı	Kamu	Dop/İth	Ada/Par	Alanı	Hisse	Pay				
7	K42-D-10-C-4-C	A	90.65 90.65	TAM	ELAZIĞ BELEDİYESİ	0.00	0.00 90.65	5066/12	1772.64	9065/177264	90.65				
8	K42-D-10-C-4-C	5066/5	6246.98 6246.98	TAM	ZÜLFİKAR DİLEK MÜSLİM	0.00	0.00 6246.98	5066/9	6861.79	624698/686179	6246.98				
9	K42-D-10-C-4-C	5066/6	2149.94 2149.94	TAM	MEMET ATAŞ HACI	0.00	0.00 2149.94	5066/10	2149.94	TAM	2149.94				
1	K42-D-10-C-4-C	5066/7	2000.00 296.80	371/2500	MALİYE HAZINESİ	0.00	0.00 296.80	5066/12	1772.64	29680/177264	296.80				
2	K42-D-10-C-4-C	5066/7	2000.00 425.80	2129/10000	MEMET ATAŞ HACI	0.00	0.00 425.80	5066/11	1703.20	42580/170320	425.80				
3	K42-D-10-C-4-C	5066/7	2000.00 1277.40	6387/10000	AHMET ŞAHİN ORAL VE MÜŞT. HÜSEYİN ALİ	0.00	0.00 1277.40	5066/11	1703.20	127740/170320	1277.40				
4	K42-D-10-C-4-C	5066/8	2000.00 739.91	73991/200000	ERCAN SİLER ALİ KAYA	0.00	0.00 739.91	5066/12	1772.64	73991/177264	739.91				
5	K42-D-10-C-4-C	5066/8	2000.00 645.29	129057/400000	MALİYE HAZINESİ	0.00	0.00 645.29	5066/12	1772.64	64528/177264	645.28				
6	K42-D-10-C-4-C	5066/8	2000.00 614.81	122961/400000	ZÜLFİKAR DİLEK MÜSLİM	0.00	0.00 614.81	5066/9	6861.79	61481/686179	614.81				

**E K S E N**  
**PLANLAMA HARİTA MÜHENDİSLİK**  
**Furkan EMÜL**  
 Abdullahpaşa Mah. 287. Sk. No:5  
 A Blok D:1 Merkez/ELAZIĞ  
 Harput Y.D. 334 064 9128 Tlf: 0531 380 36 66

İLİ : ELAZIĞ SAYFA NO : 1  
İLÇESİ : MERKEZ  
KÖYÜ/MAHALLESİ: AKSARAY

T.C. ELAZIĞ BELEDİYESİ NOLU UYGULAMA SAHASI

ÖZET CETVELİ

KADASTRO								İMAR		
Ada/Par	Alan	Eski DOP	Bağış	D.Girmeyen	Dopal	Dopalma	Dop	İ.Tahsis	AdaNo	Alan
A	90.65	-	-	-	90.65	-	-	90.65	5066	12487.57
5066/5	6246.98	-	-	-	6246.98	-	-	6246.98		
5066/6	2149.94	-	-	-	2149.94	-	-	2149.94		
5066/7	2000.00	-	-	-	296.80	-	-	296.80		
5066/7		-	-	-	425.80	-	-	425.80		
5066/7		-	-	-	1277.40	-	-	1277.40		
5066/8	2000.00	-	-	-	739.91	-	-	739.91		
5066/8		-	-	-	645.28	-	-	645.28		
5066/8		-	-	-	614.81	-	-	614.81		

KADASTRO TOPLAMLARI								İMAR	
Toplam	Toplam	Top	Toplam	Toplam	Toplam	Top. Düz. Giren		Toplam	Toplam
Pay	Alan	Kamu	Y.Terk	D.Girmeyen	Dopal	Dopalma	Dop	Tahsis	Alan
12487.57	12487.57	0.00	0.00	0.00	12487.57	-	0.00	12487.57	12487.57

Düzenleme Ortaklık Payı Hesabı

Kamuya Ayrılan Alan= 12487.57 - 12487.57 = 0.00

Düzenleme Ortaklık Payı = 0.00 / 12487.57 = 0.0000000

**E K S E N**  
PLANLAMA HARİTA MÜHENDİSLİK  
Furkan EMÜL  
Abdullahpaşa Mah. 287 Sk. No:5  
A Blok D:1 Merkez/ELAZIĞ  
Hariteler: 334 064 9128 Tlf: 0531 380 36 66

### İMAR ADALARI LİSTESİ

Sıra	AdaParsel	Alan	Kalan	Hisse	Pafta	Açıklama	Cinsi	OkOf
1	5066/9	6861.79	0.000		K42-D-10-C-4-C		ARSA	0
2	5066/10	2149.94	0.000		K42-D-10-C-4-C		DEĞİRMEN VE ARSASI	0
3	5066/11	1703.20	0.000		K42-D-10-C-4-C		ARSA	0
4	5066/12	1772.64	0.000		K42-D-10-C-4-C		ARSA	0

**E K S E N**  
PLANLAMA HARİTA MÜHENDİSLİK  
Furkan EMÜ  
Abdullahpaşa Mah. 287 Sk. No:5  
A Blok D:1 Merkez/ELAZIĞ  
Harput Y.D. 034 064 9128 Tlf: 0531 380 36 06

## UYGULAMA SAHASI TAHSİS CETVELİ

SAYFA NO: 1

KADASTRO		İMAR ADA NO										K.Par T	
Ada	Par	5066											
	A	90.65											90.65
5066	5	6246.98											6246.98
5066	6	2149.94											2149.94
5066	7	2000.00											2000.00
5066	8	2000.00											2000.00
<b>Toplam</b>		12487.57											12487.57

**E K S E N**  
İPLANLAMA HARİTA MÜHENDİSLİK  
Furkan EMÜL  
Abdullahpaşa Mah. 287. Sk. No:5  
A Blok D/4 Merkez/ELAZİĞ  
Harita V.B: 334 064 9128 Tlf: 0531 380 36 66



Toplam Alan	12487.57	<b>TESCİLE ESAS DAĞITIM CETVELİ</b> (İMAR PARSELİNE SIRALI)
Toplam Pay	12487.57	
Top. Kamulaştırma	0.00	
Top. Düz. Girmeyen	0.00	
Top. Düz. Giren	12487.57	Toplam Ada Alanı : 12487.57 D.O.P. Payı Oranı : 0.0000000

KADASTRO							İMAR				
SNO	Ada/Parsel	Alan	Hisse	Malik / Baba	Kamu	Dop/İth	Ada/Par	Alan	Pay	Hisse	Cinsi
8	5066/5	6246.98	TAM 6246.98	ZÜLFİKAR DİLEK MÜSLİM ;	0.00	0.00 6246.98	5066/9	6861.79	6246.98	624698/686179	ARSA
6	5066/8	2000.00	122961/400000 614.81	ZÜLFİKAR DİLEK MÜSLİM ;	0.00	0.00 614.81	5066/9	6861.79	614.81	61481/686179	
9	5066/6	2149.94	TAM 2149.94	MEMET ATAŞ HACI ;	0.00	0.00 2149.94	5066/10	2149.94	2149.94	TAM	DEĞİRMEN VE ARSASI
3	5066/7	2000.00	6387/10000 1277.40	AHMET ŞAHİN ORAL VE MÜŞT. HÜSEYİN ALI ;	0.00	0.00 1277.40	5066/11	1703.20	1277.40	127740/170320	ARSA
2	5066/7	2000.00	2129/10000 425.80	MEMET ATAŞ HACI ;	0.00	0.00 425.80	5066/11	1703.20	425.80	42580/170320	
7	1/1	90.65	TAM 90.65	ELAZIĞ BELEDİYESİ ;	0.00	0.00 90.65	5066/12	1772.64	90.65	9065/177264	ARSA
1	5066/7	2000.00	371/2500 296.80	MALİYE HAZİNESİ ;	0.00	0.00 296.80	5066/12	1772.64	296.80	29680/177264	
4	5066/8	2000.00	73991/200000 739.91	ERCAN SİLER ALİ KAYA ;	0.00	0.00 739.91	5066/12	1772.64	739.91	73991/177264	
5	5066/8	2000.00	129057/400000 645.29	MALİYE HAZİNESİ ;	0.00	0.00 645.29	5066/12	1772.64	645.28	64528/177264	

**E K S E N**  
PLANLAMA HARİTA MÜHENDİSLİK  
Förkan EMÜL  
Abdullahpaşa Mah. 287. Sk. No:5  
A Blok Kat: Merkez/ELAZIĞ  
Harita No: 334 064 9128 Tlf: 0531 380 36 66

İLİ :ELAZIĞ

İLÇESİ :MERKEZ

KÖY/MAH. :AKSARAY

BELEDİYESİ :ELAZIĞ

PAFTANO : K42-D-10-C-4-C

ADANO : 5066

## TESCİL SAYFASI

Clt	Syf	ParNo	Alan			Cinsi	Hisse	K A D A S T R O						
			He.	M2	Dm2			KAda	KPar	Cilt	Syf	Mahki	Babası	Beyanlar
		9	0	6861	79	ARSA	624698/686179	5066	5	45	4559	ZÜLFİKAR DİLEK	MÜSLİM	
							61481/686179	5066	8	45	4562	ZÜLFİKAR DİLEK	MÜSLİM	
		10	0	2149	94	DEĞİRMEN VE ARSASI	TAM	5066	6	45	4560	MEMET ATAŞ	HACI	
		11	0	1703	20	ARSA	127740/170320	5066	7	45	4561	AHMET ŞAHİN ORAL VE MÜŞT.	HÜSEYİN ALI	
							42580/170320	5066	7	45	4561	MEMET ATAŞ	HACI	
		12	0	1772	64	ARSA	9065/177264		A	0	-	ELAZIĞ BELEDİYESİ		
							29680/177264	5066	7	45	4561	MALİYE HAZİNESİ		
							73991/177264	5066	8	45	4562	ERCAN SİLER	ALİ KAYA	
							64528/177264	5066	8	45	4562	MALİYE HAZİNESİ		

**E K S E N**  
 PLANLAMA HARİTA MÜHENDİSLİK  
 Fıkran EMİN  
 Abdullahpaşa Mah. 287. Sk. No:5  
 A Blok D:1 Merkez/ELAZIĞ  
 Harput Y.D. 334 064 9128 Tlf: 0531 380 36 66



Tapu ve Kadastro  
Genel Müdürlüğü

# RÖLÖVE ÖLÇÜ KROKİSİ

EK-26

İLİ : ELAZIĞ  
İLÇESİ : MERKEZ  
MAHALLESİ : AKSARAY  
PAFTA : K42-D-10-C-4-C  
ADA/PARSEL : 5066 / 9-10-11-12-13-14

KUZEY



KROKİ

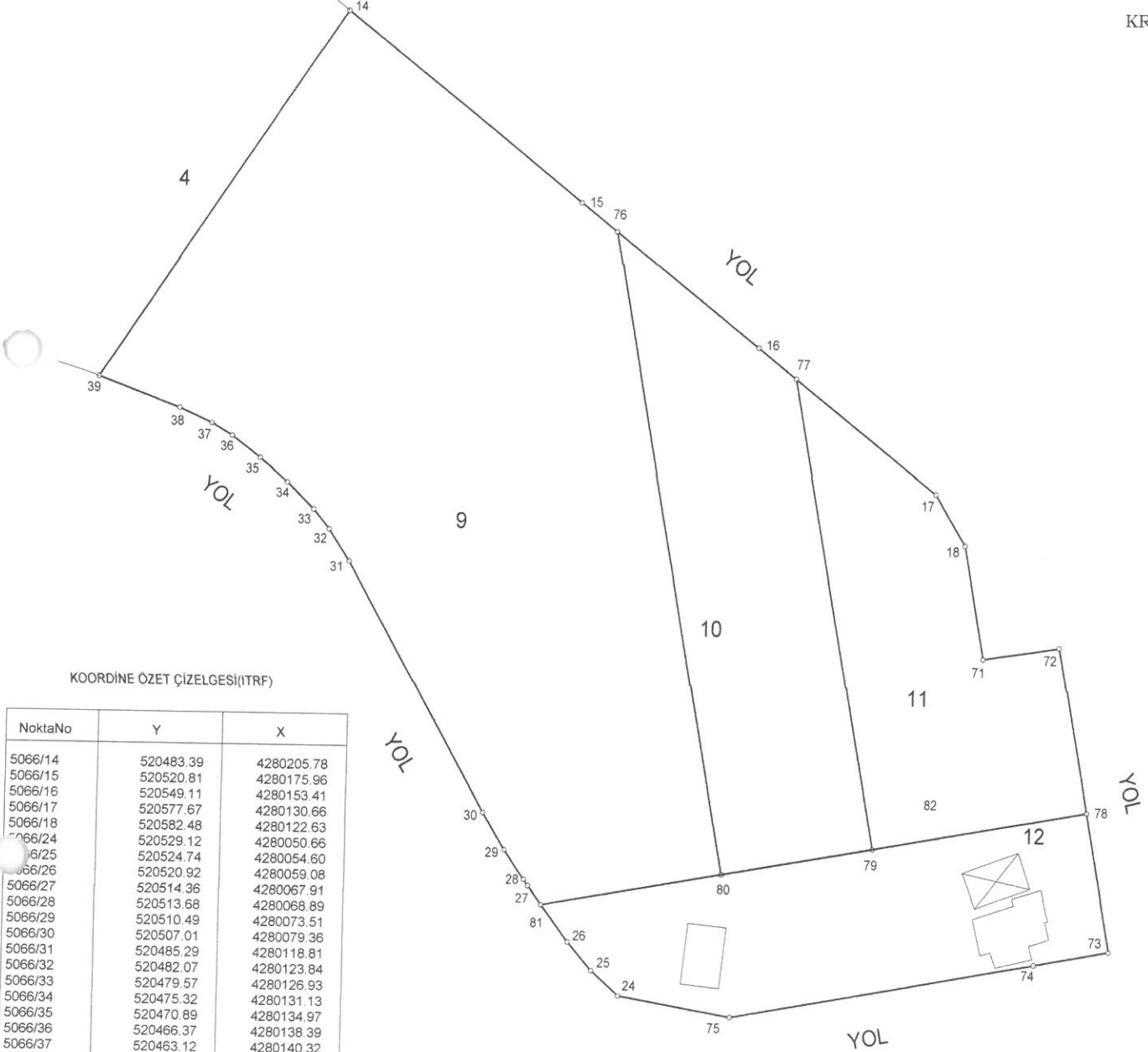

KOORDİNE ÖZET ÇİZELGESİ (ITRF)

NoktaNo	Y	X
5066/14	520483.39	4280205.78
5066/15	520520.81	4280175.96
5066/16	520549.11	4280153.41
5066/17	520577.67	4280130.66
5066/18	520582.48	4280122.63
5066/24	520529.12	4280050.66
5066/25	520524.74	4280054.60
5066/26	520520.92	4280059.08
5066/27	520514.36	4280067.91
5066/28	520513.68	4280068.89
5066/29	520510.49	4280073.51
5066/30	520507.01	4280079.36
5066/31	520485.29	4280118.81
5066/32	520482.07	4280123.84
5066/33	520479.57	4280126.93
5066/34	520475.32	4280131.13
5066/35	520470.89	4280134.97
5066/36	520466.37	4280138.39
5066/37	520463.12	4280140.32
5066/38	520457.95	4280142.66
5066/39	520445.05	4280147.47
5066/71	520585.75	4280104.72
5066/72	520597.60	4280106.63
5066/73	520606.37	4280058.65
5066/74	520594.58	4280056.44
5066/75	520546.92	4280047.53
5066/76	520526.47	4280171.45
5066/77	520555.14	4280148.61
5066/78	520602.36	4280080.59
5066/79	520568.70	4280074.44
5066/80	520545.00	4280070.10
5066/81	520516.59	4280064.91

DÜZENLEYEN

UYGUNDUR  
ELAZIĞ BELEDİYESİ

KONTROL EDEN

ONAYLAYAN

ADI SOYADI

TARİH

İMZA

**EKSEN**  
PLANLAMA HARİTA MÜHENDİSLİK  
FARUK EMÜL  
Abdülhâpâzî Mah. 287. Sk. No:5  
A Blok D:1 Merkez/ELAZIĞ  
Harput V.D. 334 064 9128 Tlf: 0531 380 36 66



İL	: ELAZIĞ
İLÇESİ	: MERKEZ
MAHALLESİ	: AKSARAY
ADA/PARSEL	: A

Tapu ve Kadastro  
Genel Müdürlüğü

RÖLÖVE ÖLÇÜ KROKİSİ

EK-26

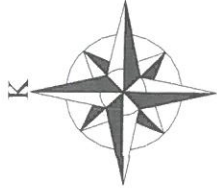

KROKİ

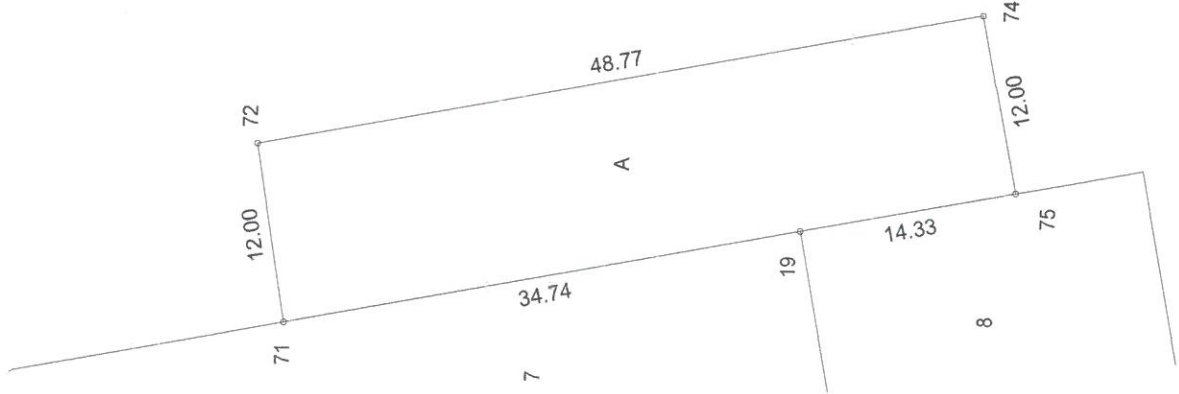

KOORDİNE ÖZET ÇİZELGESİ(İTRF)

NoktaNo	Y	X	NoktaNo	Y	X
5066/19	520592.00	4280070.54	5066/71	520585.75	4280104.72
5066/72	520597.60	4280106.63	5066/74	520606.37	4280058.65
5066/75	520594.58	4280056.44			

UYGUNDUR	DÜZENLEYEN
ELAZIĞ BELEDİYESİ	ELAZIĞ BELEDİYESİ
KONTROL EDEN	ONAYLAYAN

ADI SOYADI: **EKSEN**  
PLANLAMA HARİTA MÜHÜRİSLİK  
Abdullahpaşa Mah. 267. Sk. No:5  
A Blok Kat:1 Merkez/ELAZIĞ  
Harita D. 334 064 9128 Tlf: 0531 380 36 66

TARİH: **12.05.2024**

İMZA: **Faruk EREN**

KOORDİNE ÖZET ÇİZELGESİ(İTRF)

NoktaNo	Y	X	NoktaNo	Y	X
5066/14	520483.39	4280205.78	5066/15	520520.81	4280175.96
5066/16	520549.11	4280153.41	5066/17	520577.67	4280130.66
5066/18	520582.48	4280122.63	5066/24	520529.12	4280050.66
5066/25	520524.74	4280054.60	5066/26	520520.92	4280059.08
5066/27	520514.36	4280067.91	5066/28	520513.68	4280068.89
5066/29	520510.49	4280073.51	5066/30	520507.01	4280079.36
5066/31	520485.29	4280118.81	5066/32	520482.07	4280123.84
5066/33	520479.57	4280126.93	5066/34	520475.32	4280131.13
5066/35	520470.89	4280134.97	5066/36	520466.37	4280138.39
5066/37	520463.12	4280140.32	5066/38	520457.95	4280142.66
5066/39	520445.05	4280147.47	5066/71	520585.75	4280104.72
5066/72	520597.60	4280106.63	5066/73	520606.37	4280058.65
5066/74	520594.58	4280056.44	5066/75	520546.92	4280047.53
5066/76	520526.47	4280171.45	5066/77	520555.14	4280148.61
5066/78	520602.36	4280080.59	5066/79	520568.70	4280074.44
5066/80	520545.00	4280070.10	5066/81	520516.59	4280064.91

ALAN HESABI

Ada/Parsel	Noktalar	HesapAlan	Düzeltilme	Deng.Alan
5066/9	5066/76,5066/15,5066/14, 5066/39,5066/38,5066/37, 5066/36,5066/35,5066/34, 5066/33,5066/32,5066/31, 5066/30,5066/29,5066/28, 5066/27,5066/81,5066/80	6861.79	+0.00	6861.79
5066/10	5066/77,5066/16,5066/76, 5066/80,5066/79	2149.94	+0.00	2149.94
5066/11	5066/72,5066/71,5066/18, 5066/17,5066/77,5066/79, 5066/78	1703.20	+0.00	1703.20
5066/12	5066/78,5066/81,5066/26, 5066/25,5066/24,5066/75, 5066/74,5066/73	1772.64	+0.00	1772.64
	TOPLAM	12487.57	+0.00	12487.57
TAPU ALANI		12487.57		
HESAPLANAN		12487.57		
FARK		0.00		
TECVİZ		49.69		

**E K S E N**  
 PLANLAMA HARİTA MÜHENDİSLİK  
 Furkan EMÜL  
 Abdullahpaşa Mah. 287/Şk. No:5  
 A Blok Dn. 46040/ELAZIG  
 Harut Y.P: 334 064 9128 Tlf: 0531 380 36 66

KOORDİNE ÖZET ÇİZELGESİ(ITRF)

NoktaNo	Y	X	NoktaNo	Y	X
5066/19	520592.00	4280070.54	5066/71	520585.75	4280104.72
5066/72	520597.60	4280106.63	5066/74	520606.37	4280058.65
5066/75	520594.58	4280056.44			

ALAN HESABI

Ada/Parsel	Noktalar	HesapAlan	Düzeltilme	Deng.Alan
A	5066/71,5066/72,5066/74, 5066/75,5066/19	587.06	+0.00	587.06
	TOPLAM	587.06	+0.00	587.06
TAPUALANI		587.06		
HESAPLANAN		587.06		
FARK		0.00		
TECVİZ		10.14		

**SEKSEN**  
 PLANLAMA HARİTA MÜHENDİSLİK  
 Furkan EMÜL  
 Abdülhakpaşa Mah. 287. Sk. No:5  
 A Blok D:1 Merkez/ELAZIG  
 Harput K.B. 33# 004 9128 Tlf: 0531 380 36 66